



Hivatkozási szám: 155004647

85 000 000 Ft



Ingyen leírása

Exkluzív, azonnal költözhető siófoki lakás a belvárosban. Ezt kínálja megvételre 4647-es számon a LIDO HOME ingatlan iroda. Az egyedi tervezésű épület második emeletén, hatalmas, 128 m²-es tetőtéri terrasszal (zuhannyal, kerti csappal, grillezési lehetőséggel) is rendelkező lakrészben 3 szoba és egy 37 m²-es nappali, konyhával, étkezővel nagy családnak, vagy akár baráti összejöveteleknek is kiváló otthona lehet. A társasház 2000-ben épült, a 150 m²-es lakás 2018-ban lett felújítva. Fő tér, busz- és vasútállomás, boltok, iskolák, posta, önkormányzat pár száz méteren belül. Amennyiben garázsra is szükség van, úgy a ház alatt egy 20 m²-es garázs külön megvásárolható +6 millió forintért, vagy egy 30 m²-es +8 millióért.

Ezen az ingatlanon túl közel 4.000 egyéb ingatlant is ajánlunk a Balaton Déli partján. Hívjon telefonon, vagy küldjön e-mailt arról, hogy pontosan mit is keres?

Amennyiben a 4647-es számú siófoki belvárosi lakás, vagy a kínálatunkban található egyéb **ingatlan** felkeltette érdeklődését, hívjon telefonon.

- Vásárolna, de nincs rá keret? Kollégánk díjmentes, bank semleges hitel ügyintézővel segít Önnek!

LIDO HOME – A balatoni ingatlanok specialistája!

Hétvégén is állunk rendelkezésére!

Keresse szakértőnket!



Gyarmati László

kiemelt értékesítő
+36704282525
laszlo.gyarmati@lidohome.hu

Ingyen jellemzői

| | |
|---------------|---------------------------------------|
| Építési mód | tégla |
| Építés éve | 2000 |
| Ingyen típus | téglalakás |
| Alapterület | 215m ² |
| Szobák | szoba: 4 db |
| Közös költ. | 10 000 Ft |
| Belső állapot | kiváló |
| Külső állapot | jó külső |
| Fűtés | cirkó kazán |
| Klíma | saját split klíma |
| Tájolás | déli tájolás |
| Villany | bevezetve (230 Volt) |
| Víz | van, saját vízórával |
| Gáz | vezetékes gáz |
| Csatorna | csatorna közműhálózatba bekötte |

| Helyiség | Terület |
|----------------------------|-----------------------|
| Nappali | 37.00 m ² |
| Szoba | 15.00 m ² |
| Szoba | 17.00 m ² |
| Szoba | 14.00 m ² |
| Étkező | 15.00 m ² |
| Konyha | 7.00 m ² |
| Fürdőszoba | 8.00 m ² |
| WC | 2.00 m ² |
| Kamra, Éléskamra, Spájk | 3.00 m ² |
| Raktár | 9.00 m ² |
| Terasz | 128.00 m ² |

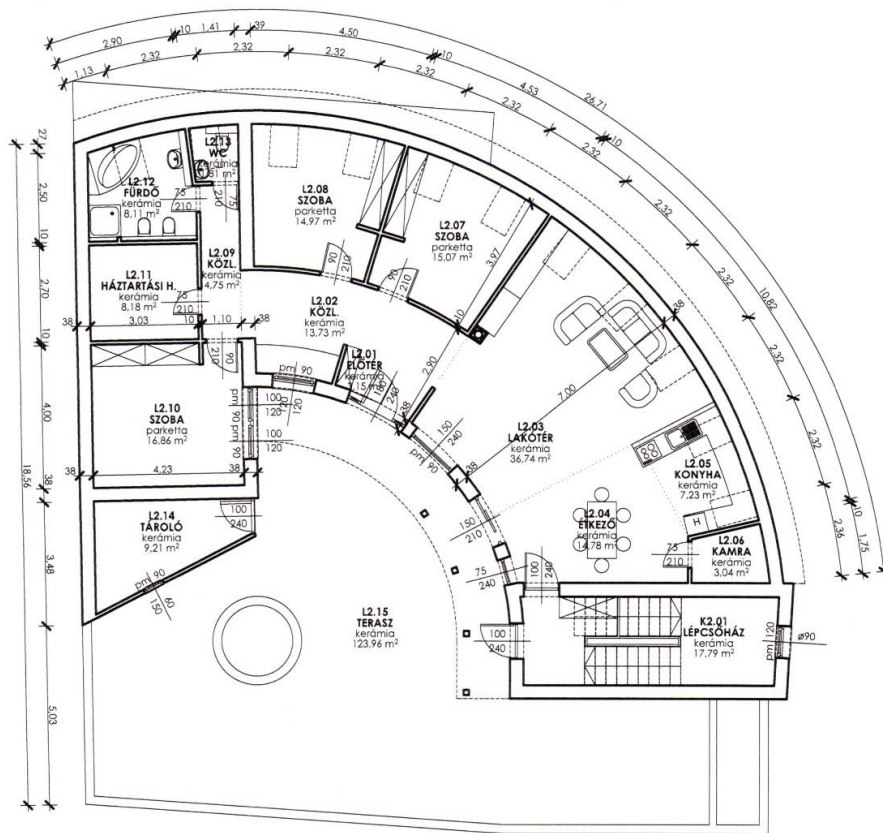

2. emeleti alaprajz m 1:100