Eladó villa, kastély, kúria, Örményes

Hivatkozási szám: 166300238

115 000 000 Ft

Keresse szakértőnket!

Csőke István

Ingatlanértékesítő
+36204329004

istvan.csoke@casanetwork.hu

Ingatlan jellemzői

Építési mód	**tégla**
Építés éve	**1925**
Ingatlan típ.	**villa, kastély, kúria**
Alapterület	**298m^2**
Telekterület	**3046m^2**
Szobák	**szoba: 7 db**
Belső állapot	**felújítás alatt**
Külső állapot	**felújított külső**
Fűtés	**nincs fűtés**
Klíma	**nincs klíma**
Parkolás	**parkolás udvarban**
Tájolás	**déli tájolás**
Villany	**bevezetve (230 Volt)**
Víz	**van, saját vízórával**
Gáz	**vezetékes gáz**
Csatorna	**nincs szennyvízelvezetés**

Ingatlan leírása

Kastély!!! Kastély!!! Kastély!!!

Eladó Örményesen (Szolnoktól 40 km-re) **az utolsó magyar polihisztor, Dr. Bíró Zoltán szülőháza** és termékeny életének egykori otthona. Bíró Zoltán földbirtokos, író és grafikus 1898. szeptember 01-én született, itt nevelkedett és itt alkotott egészen 1945-ig, amikor kénytelen volt elhagyni szeretett hazáját és a számára oly kedves és fontos lakhelyét, ahogy ő nevezte a "**tornyos kis kastélyomat.**" 1966-ban Ramon Torres - Martin bevezetőjével és dr. Che Ke-Ly angol, német, és magyar nyelvű kommentárjával tették közzé a világháború utáni grafikáit. Ekkor írja egy széljegyzetben:

"***...mindenütt lehet élni, aludni, alkotni, de nem olyan szépen, jól és termékenyen, mint Magyar Hazámban, az örményesi kis toronyban, úgy sehol.***"

Az eredetileg egy szintes fő szárnyra az 1920-as években húztak egy emeletet. Az így nyerte el a mai formáját, melynek kialakításában szerepet kapott egy Salzburgi kis kastély, ami mély nyomot hagyott Bíró Zoltán lelkében. (későbbi, negyvenes évekbeli grafikáján ez az épület is látható) Az **eredetileg szecessziós stílusjegyeket viselő vidéki kastély** az idők során alakult át az Alföld egyik legszebb historizáló, neobarokk formaelemeket mutató kis kastélyává, ami ma is Örményes büszkesége.

Hosszú éveken keresztül a Tiszamenti Szemle című folyóirat főmunkatársa és házigazdája volt, barátaival - Pólya Tibor, Pólya Iván, Chiovini Ferenc és Korda Béla - szép időket töltöttek itt. A tervüket, szándékukat az alábbi idézettel tudnánk a leghitelesebben felidézni:

"***Mivel az Erdélyi Helikon folyóirat báró Kemény János marosvécsi várkastélyában talált otthont, a Tiszamenti Szemle pedig dr. Bíró Zoltán főszolgabíró, földbirtokos fegyverneki (ma Örményes) tornyos kastélyában kapott hajlékot. Hisszük, hogy a fegyverneki kastély is vár lesz nemsokára: az alföld irodalmi életének fellegvára.***"

Mindezt valószínűleg meg is valósították volna, ha nem jön 1945...és nem jönnek a "felszabadítók".

Érdemes még megemlíteni: Bíró Zoltán 1928-ban részt vett, és főszervezője volt a New York-i Kossuth-szobor avatására szervezett zarándoklaton/-nak, melynek élményeiről ***Amerika - magyarok a modern csodák világában*** című könyvében számolt be. 1935-ben jelent meg ***Fények és árnyak*** című frontregénye. **1945-ben elhagyta az országot**, hiszen földbirtokosként nem sok jóra számíthatott, s az évtized végén az Amerikai Egyesült Államokban telepedett le. Az 1960-as években visszatért Európába. 1966-ban Madridban egy "***B.Z.***" című könyvecskében tették közzé a II.

Eladó villa, kastély, kúria, Örményes

Hivatkozási szám: 166300238

115 000 000 Ft

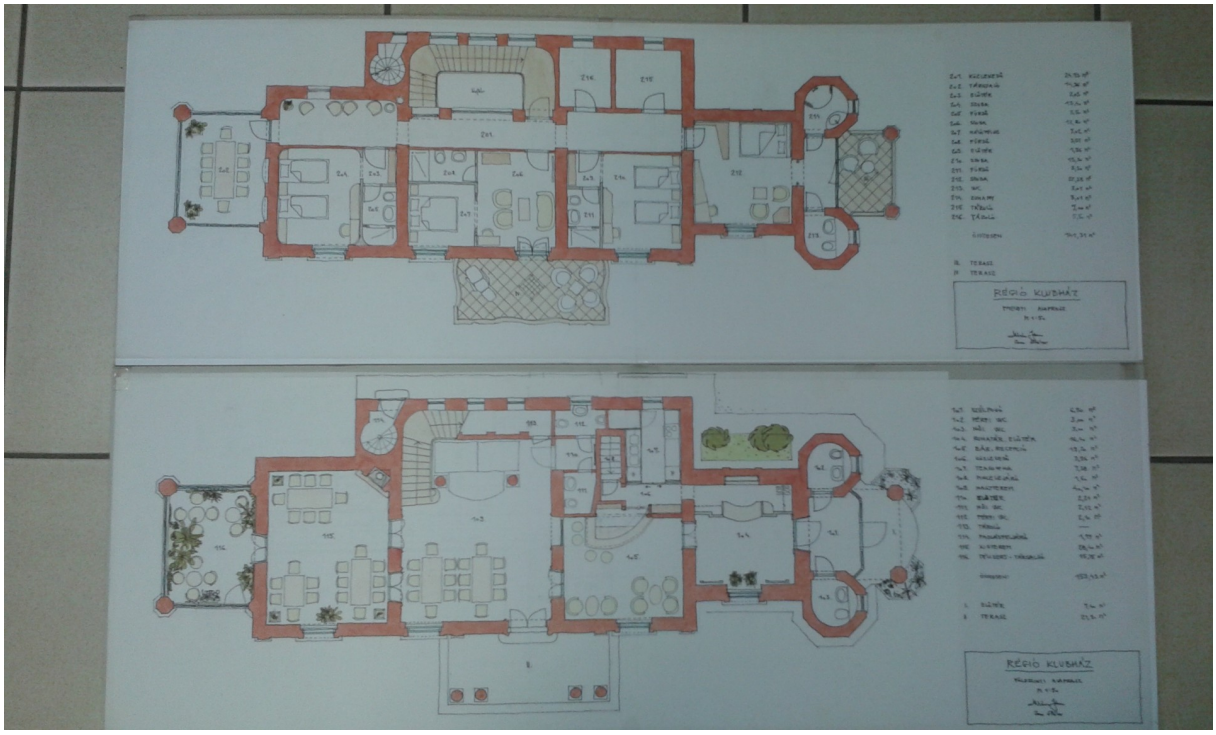

Eladó villa, kastély, kúria, Örményes

Hivatkozási szám: 166300238

115 000 000 Ft